



## EL PROYECTO

### NUEVA SEDE DE LANTEGI

Nos mudamos a un edificio nuevo y moderno situado en la plaza Arrosadia. Ocuparemos los locales de la planta baja y la mitad del primer piso, por lo que tendremos fachada en todo el perímetro del edificio.

En total serán 1.900 metros cuadrados construidos distribuidos entre la zona de la Asociación, zonas de vivienda, zona de administración y servicios y zona de almacén e instalaciones.

El espacio de la Asociación contará con 4 salas de actividades, un pequeño polideportivo, vestuarios, oratorio (con coro), 2 salas de estudio, una sala de estar para los chicos y otra para los padres, txoko, diversas salas para usos múltiples y un gran hall convertible en salón de actos.

### AÑO 2020

En septiembre de 2018 comenzó la construcción del edificio. En julio de 2020 terminará la construcción del edificio y se iniciará la instalación de nuestros locales. En septiembre de 2020 podremos comenzar las actividades en nuestra nueva casa.

Más información en [www.ajlantegi.com](http://www.ajlantegi.com)

ASOCIACIÓN JUVENIL LANTEGI  
Calle de Amaya, 12, 1º izquierda, 31004 PAMPLONA, España  
Telf. 948 24 14 63 mail: [info@ajlantegi.com](mailto:info@ajlantegi.com)

# NOS CAMBIAMOS DE SEDE

AYÚDANOS A COMPLETAR  
LO QUE FALTA

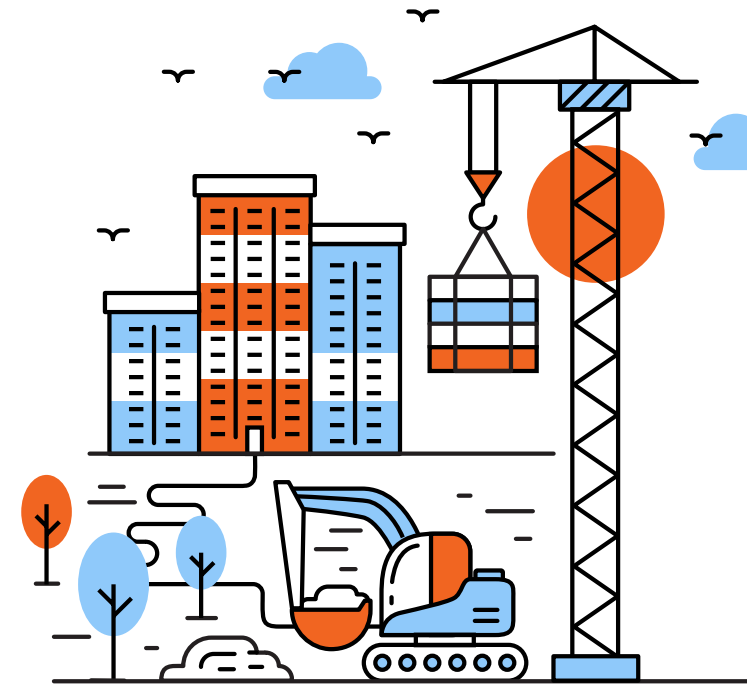

## LOS NÚMEROS

Ya estamos embarcados en este proyecto. Con la venta de la actual sede y la generosidad de muchas personas estamos convencidos de poder lograrlo.

¿Podemos contar contigo para completar lo que falta?

### ¿CÓMO SE FINANCIA?

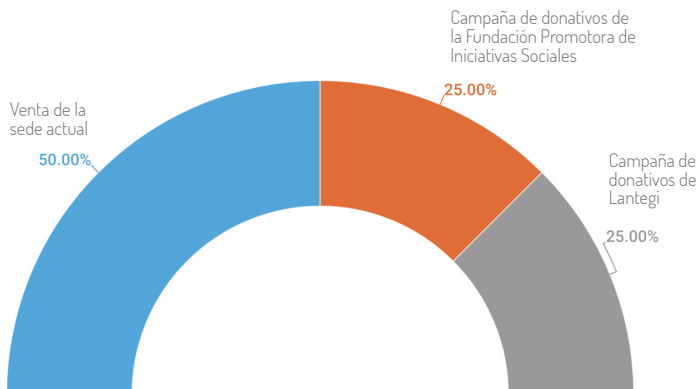

## ¿POR QUÉ?

### QUEREMOS ESTAR MÁS CERCA

Desde 1965 nuestra ilusión por estar donde más y mejor podemos ayudar a las familias navarras nos ha hecho cambiar de sede varias veces. Aunque el segundo Ensanche tiene mucho encanto, la realidad es que se trata de un barrio envejecido y en el que aparcar es una misión imposible. Por otro lado, un primer piso no es el mejor sitio para nuestra labor.

### MÁS DE 50 AÑOS Y LANTEGI SIGUE IGUAL

Los tiempos, las modas, la gente... el cambio es ley de vida, pero lo esencial sigue siendo lo mismo: un club familiar, de familias y para las familias, dirigido por los padres, y en el que los monitores y preceptores ayudan a la formación humana, personal y cristiana de los hijos.

### 1.500 FAMILIAS

Más de 1.500 familias de socios han pasado por Lantegi... Y muchas más que, sin haberlo sido, se han beneficiado de sus actividades y su labor.

## LA UBICACIÓN

### PRÓXIMA PARADA: ARROSADIA-LEZKAIRU

#### MUCHA GENTE

En los próximos años está prevista la construcción de unas 6.000 viviendas en los barrios de Arrosadía y Lezkairu, de las que se han edificado casi la mitad. Son los barrios que más crecen y los que tienen una población más joven de Pamplona.

#### BIEN CONECTADO

La ubicación de la nueva sede tiene grandes viales que permiten una fácil comunicación en todas direcciones. Esto se traduce en muchas líneas de autobús que comunican con el centro histórico, el centro comercial, la zona hospitalaria, los barrios del norte, las universidades, y algunas líneas comarcales que conectan con los municipios colindantes. Además, está prevista una parada de autobús urbano junto a la entrada de nuestra nueva casa.

#### MÁS DE 1000 APARCAMIENTOS

A menos de 3 minutos andando hay dos parkings públicos y gratuitos con 282 y 720 plazas de aparcamiento. Eso sin contar los aparcamientos de las calles.

#### UN BARRIO CON TODO

A menos de 300 metros desde la nueva sede tenemos un colegio público, un parque, un polideportivo y un centro cívico. Lantegi era lo única que faltaba para ser el barrio perfecto.

## DONATIVOS PARA EL PROYECTO LANTEGI

IDENTIFICACIÓN DEL DONANTE

Nombre / Razón social \*

Apellidos \*

NIF / CIF \*

Correo electrónico\*   
(para enviar el certificado)

Calle, paseo, etc.

nº  piso  CP  Ciudad \*

Provincia \*

Teléfono

DONATIVO

Colaboro en el Proyecto LANTEGI con el importe de: \*  €

Con periodicidad:  Única  Mensual  Trimestral  Anual

Mediante:

Efectivo

Cheque nominativo a la Fundación Promotora de Iniciativas Sociales.

Transferencia/ingreso en cuenta: Fundación Promotora de Iniciativa Sociales

IBAN: ES97 0075 4732 7906 0473 9923

BIC/SWIFT: POPUESMMXXX

Domiciliación bancaria (imprescindible facilitar IBAN)

IBAN:

Fecha fin de la domiciliación bancaria: \_\_\_\_ / \_\_\_\_ / \_\_\_\_

Deseo que este donativo se destine al Proyecto LANTEGI de la Fundación Promotora de Iniciativas Sociales.

En caso de domiciliación bancaria, a efectos fiscales se considerará que el donante es el titular de la cuenta.

Los datos de la donación se comunicarán a la Hacienda Tributaria de Navarra en el mes de enero del año siguiente. Además, se le enviará por e-mail el certificado que acredita la donación efectuada a efectos de aplicar los beneficios fiscales que la norma establece.

- Deseo recibir el certificado por correo postal.
- Consiento expresamente que mis datos de contacto sean cedidos a la Asociación Juvenil Lantegi para recibir información periódica sobre sus actividades.

En \_\_\_\_\_, a \_\_\_\_\_ de \_\_\_\_\_

Firma

ENVIAR ESTA FICHA POR CORREO ELECTRÓNICO A: [info@fundacionpromotora.org](mailto:info@fundacionpromotora.org)

Los campos marcados con \* son obligatorios.

Le informamos que los datos de carácter personal que nos facilite, podrán ser objeto de tratamiento y cesión con su consentimiento expreso bajo responsabilidad de FUNDACIÓN PROMOTORA DE INICIATIVAS SOCIALES con la finalidad de gestionar su donativo y el contenido de esta comunicación. Usted podrá ejercer en cualquier momento el derecho de acceso, rectificación, supresión y oposición conforme al Reglamento (UE) 2016/679, de 27 de abril de 2016 (Reglamento general de protección de datos) mediante comunicación escrita, acompañada de documento oficial identificativo, dirigida a FUNDACIÓN PROMOTORA DE INICIATIVAS SOCIALES, calle Monasterio de Urdax 32 1º A, 31011 Pamplona, Navarra (España) o a través del correo electrónico [info@fundacionpromotora.org](mailto:info@fundacionpromotora.org).